Contact

Andrzej LIPINSKI - 01 30 60 21 27 - a.lipinski@linkcity.com

Dates du projet : 2014 - 2018

Référence du projet : 14AM08

Rénovation des Bureaux du GIM

Maîtrise d'œuvre environnement, AMO

Programme
Bureaux

Performance environnementale :
Certifié HQE

- *Maître d'ouvrage*
  Linkcity
- *Architecte*
  Studios Architecture
- *Secteur*
  Privé
- *Lieu géographique*
  Neuilly-sur-Seine (92)
- *Date de livraison*
  2018
- *Surface*
  5 000 m²
- *État du projet*
  Réalisé
- *Nature de l'ouvrage*
  Réhabilitation
- *Coût des travaux*
  15 000 000 €

Prestations réalisées

- BET et AMO HQE avec suivi de la certification du concours jusqu'au suivi d'exploitation
- Études environnementales : Calcul de consommation, STD, FLJ
- Commissionnement et suivi d'exploitation

Caractéristiques techniques
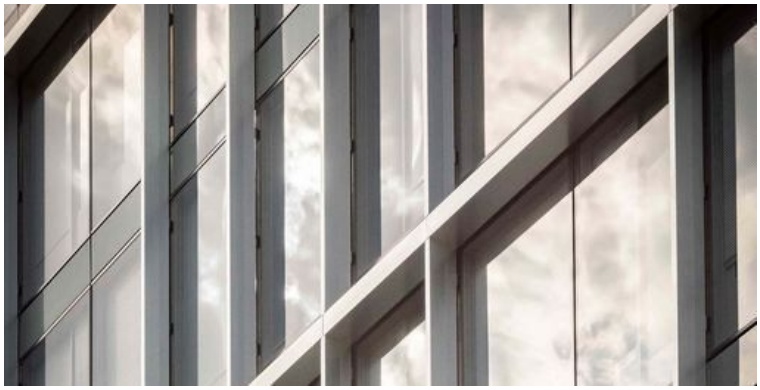
- Chauffage et refroidissement par PAC air/eau
- ECS par ballons électrique
- Ventilation double flux